

0. 報告日：2011年 8月 12日(金)		
1.参加期間と場所：2011年 7月 25日(月)～30日(土) 大韓民国・釜山大学		
2.申請者と所属チーム		
資料作成者	(所属、学年) 大分大学大学院工学研究科 福祉環境工学専攻博士前期課程2年 (氏名) 小川 展弘	(所属チーム名称) C5_JO1 (構成員氏名、大学、学年) 自身を含む全員 Tatuya Takayama、九州大学、M1 Nobuhiro Ogawa、大分大学、M2 Keiko Fujimoto、大分大学、M1
3.感想と今後の抱負		
<p>今回の EAST-ASIAN ARCHITECTURE & URBAN DESIGN WORKSHOP に参加させて頂き、沢山の経験を得ることができました。まず、出発前約 1 ヶ月弱の期間に数回の事前エスキスを行ない、参加メンバー各々がインターネットや書籍から敷地サーベイをし、今回の課題に対する各自の提案をしました。そして現地に入り、短期間による作品の提案のため、現地サーベイと事前エスキスの思考を織り交ぜながら、約 4 日で 1 作品を班員と共に提案しました。制作段階では、時間に制限があるため、思考と作業のバランスがとても難しく、他国の学生のそのバランスの上手さを痛感しました。また、技術的な側面、プレゼンテーション能力も他国や他大学の学生は大変上手く、とても良い刺激をうけることができました。そして、この作業的側面とは別にもうひとつ、コミュニケーション能力の重要性を改めて感じました。今回の共通言語である英語の能力が必要なのはもちろんですが、自分の考え・意思を相手にいかに伝えるかという表現方法・能力が大変重要であると。このようなことから、今後の学生生活、そして卒業後も含め、まずは建築設計に関しては思考と作業のバランスを常に意識し行なっていくこと、技術的にはより作品の内容やコンセプトが伝わる表現方法を習得すること、そしてなにより自分の意思・考えを他者に伝え、一方的ではなくより「会話」のできる人間になることを意識して過ごしていきたいと思えます。今回は、このような貴重な経験をさせて頂き、大変感謝しており、またこれ機により自分の今後に対する意識が変わったこと、心からお礼申し上げます。</p>		
4. 提案作品		
タイトル	Sky tube	概要
既存の街は、アクティビティを創出する要素は存分にありながら、それをうまくいかせていない。そこで我々の提案を施すことで、要素はつながり各々の関係性が生まれ、その間に様々なアクティビティが発生し、街自体が活性化していき、より生き生きした街になる。		

5. 提案作品のパネル

Sky Tube

The streets in this area is busy.
 But, when we look in the view point of activity and relationship,
 we felt the street is a little poor.
 This area has many factor to be active.
 But, we feel that this area doesn't make the most of those factor.
 So, we make more active space in this town.

1. Concept

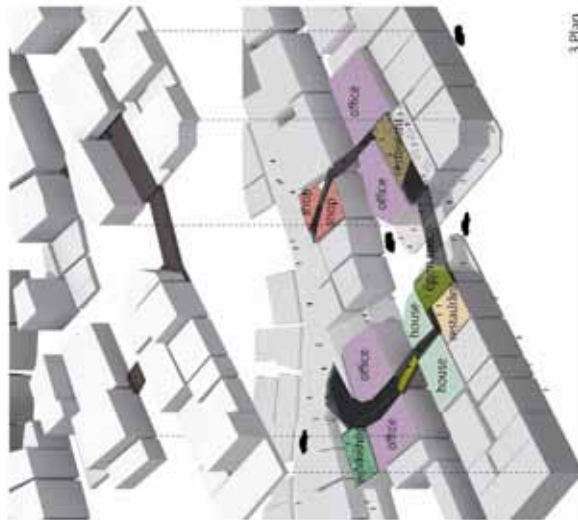

3. Plan

We insert the circle tube into this town.
 This tube will be insert buildings of the site using existent structure.
 This tube can connect various functions which are the house, office, retail, small restaurant etc.
 This tube can give the chance that some people meet another one whom they have never meet yet.
 This tube can create new activities.

5. Section



C-5 Nobuhiro Ogawa, Keiko Fujimoto, Tatsuya Takayama

2. Diagram

- 40 steps culture and tourist theme street is monumental now. - this point is the node that two lines cross each other. - We insert a tube into existing buildings.
 - Many residents live near parking stop lane-2.



4. Perspective

Open space
 It is a rest station for everyone and is the community space for adjacent residents.

Observation space
 Here is a tube floating in the air to connect to the block of the town people can watch the person whom there is below from here and the person who are in front of here.

Conference room
 Office of company can use and gathering by public, use service as conference room.
 Furthermore exchange information between company emerge in this place.

Workshop room
 Workshop room provided for neighborhood and visitor to create and join some event, exhibition and workshop.

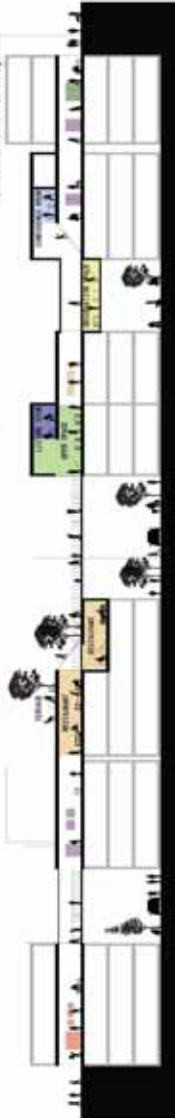

5. Section